

# AMWł w piłce nożnej mężczyzn 2023/2024:

Kolejność końcowa AMWł w piłce nożnej mężczyzn w r.ak. 2022/2023:

	mecze	pkt	bramki
1. Uniwersytet Łódzki	- 4	10	(16 – 9)
2. Politechnika Łódzka	- 4	4	(12 – 15)
3. Uniwersytet Medyczny w Łodzi	- 4	2	( 8 – 12)

W sezonie 2023/2024 do półfinału „B” Akademickich Mistrzostw Polski awansują 3 zespoły z Łodzi. Terminarz rozgrywek:

AMWł	25.03.2024r. - 24.04.2024r.	AZS OŚ ŁÓDŹ
Półfinał „B”	20-30.05.2024r.	AWF Warszawa
Turniej Finałowy	16-19.06.2024r.	UKW Bydgoszcz

Adres boiska, na którym będą rozgrywane AMWł w r. ak. 2023/2024:

**AZS OŚ ŁÓDŹ (ul. Lumumby 22/26, 91-404 Łódź)**

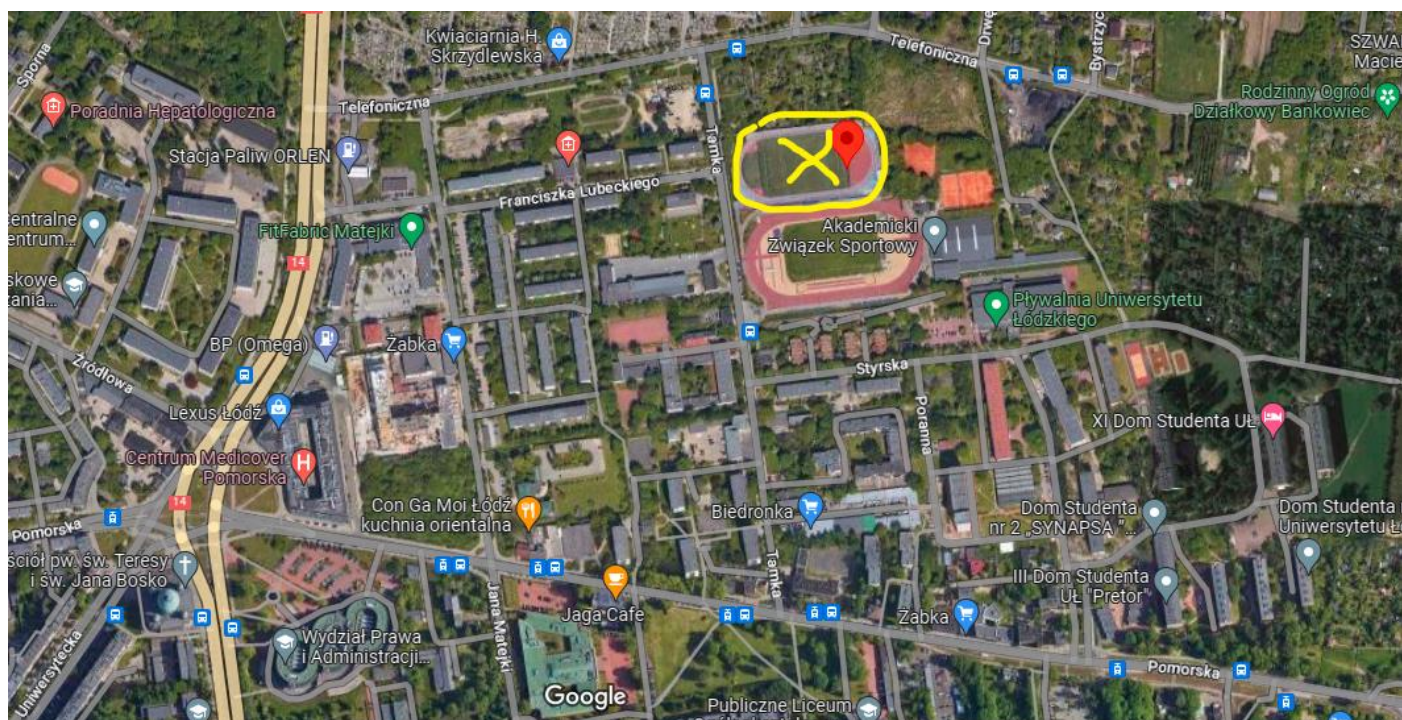

**Terminy (wskazana godzina jest momentem rozpoczęcia meczu):**

- 1) 25.03.2024r.(PN)      g.20.00      Pł – Uł**
- 2) 08.04.2024r.(PN)      g.20.00      Uł – UMED**
- 3) 12.04.2024r.(PT)      g.20.00      UMED – Pł**

- 
- |                     |         |           |
|---------------------|---------|-----------|
| 4) 15.04.2024r.(PN) | g.20.00 | Uł – Pł   |
| 5) 22.04.2024r.(PN) | g.20.00 | Pł – UMED |
| 6) 24.04.2024r.(ŚR) | g.20.00 | UMED – Uł |

## **REGULAMIN**

### **I System rozgrywek**

1. Rozgrywki systemem tzw. każdy z każdym. Dwie rundy tj. mecz i rewanż.
2. Czas gry wynosi 2 x 40 min.
3. Przerwa między połowami meczu wynosi do 5 minut.

### **II Sposób przeprowadzenia zawodów**

1. Każda uczelnia ma prawo zgłosić jeden zespół.
2. Do meczu może być zgłoszonych maksimum 24 zawodników. W czasie meczu drużyna może dokonać dowolnej ilości zmian.
3. O kolejności miejsc zajętych przez zespół decyduje suma punktów uzyskanych zgodnie z zasadą: zwycięstwo: 3 pkt, remis: 1 pkt, przegrana: 0 pkt.
4. W przypadku uzyskania przez dwa lub więcej zespołów równej ilości punktów o kolejności decyduje:
  - bilans punktów z bezpośrednich spotkań;
  - różnica bramek z bezpośrednich spotkań;
  - większa liczba bramek zdobyta w bezpośrednich spotkaniach;
  - różnica bramek ze wszystkich spotkań;
  - większa liczba bramek zdobyta we wszystkich spotkaniach;
  - rzuty karne wykonywane przy udziale zainteresowanych drużyn.
5. Drużyna, która w czasie rozgrywek odda dwa mecze walkowerem zostaje zdyskwalifikowana. Wyniki rozegranych przez drużynę meczów zostają anulowane, a drużyna zajmuje ostatnie miejsce w zawodach i nie przyznaje się jej punktów w punktacji generalnej.

### **III Uwagi końcowe**

1. Wprowadza się obowiązek gry w ochraniaczach piszczeli i w obuwiu do gry na sztucznej trawie.
2. Zawody rozgrywane są w oparciu o przepisy Polskiego Związku Piłki Nożnej.
3. Pozostałe przepisy określa Regulamin Ogólny AMWł.
4. Sędziowie Kolegium Sędziów Łódzkiego Związku Piłki Nożnej.